

# quick test

## Allergi Självtest

Självtest som upptäcker onormalt höga nivåer av IgE i blod vid allergisk reaktion.

### Notera att testet ska utföras när symptom på allergi uppstår.

Individer med allergisk känslighet för olika ämnen som t.ex pollen, djurhår, fjäder, eller vissa livsmedel, har onormalt höga nivåer av IgE (immunoglobulin E) antikroppar när de utsätts för allergener. Denna känslighet kan utvecklas oavsett ålder, men kan påverka både barn, ungdomar och vuxna. De vanligaste allergisymtomen är bl.a hudrodnad, utslag, nysningar och ödem. Dessa symptom kan förväxlas med vanliga tecken på virus- och bakterieinfektioner som influensa, förkylning etc. Det är därför viktigt att kontrollera om IgE-nivån är onormalt hög i dessa fall, speciellt om det finns en historia av allergi i släkten. Genom att konstatera att nivån av immunoglobulin E är högre än normalt kan läkare utreda närmare efter specifika ämnen som orsakar den allergiska reaktionen. Det är viktigt att göra testet när du upplever symptom.

Förpackningen innehåller:

- 1st aluminiumpåse som innehåller:
  - 1st Testkassett
  - 1st Pipett för bloduppsamling
  - 1st Torkmedel (används ej)
- Öppna förpackningen när du är redo att utföra testet.

- 1st Steril lansett
- 1st 1ml flaska med utspädning
- 1st Manual

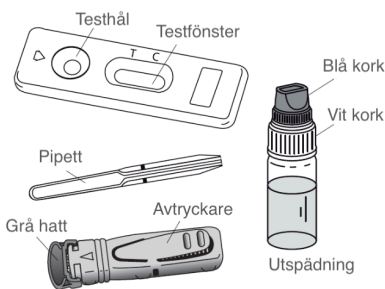

Detta är ett in-vitro självtest, endast för externt bruk. Får ej förtäras. Läs instruktionerna noggrant före användning. Resultatet kan endast utläsas när instruktionerna följs enligt direktiv. Följ samtliga instruktioner gällande handhavande, blodmängd och utspädning. Förvaras mellan +4° C till +30° C. Får ej frysas. Förvaras torrt och skyddas mot solljus. Ska ej användas efter bäst före datum som är markerat med ett timglas på ytterförpackning samt aluminiumförpackning. Testet ska inte användas om aluminiumförpackningen är öppnad. Testet ska inte återanvändas. Förvara denna produkt utom räckhåll för barn och djur. Ytterförpackning sorteras som kartong/wellpapp. Övrigt ska sorteras som restavfall.

Manufactured by **VEDA . LAB ...**  
Rue de l'Expansion - ZAT du Londeau - Cerisè  
61006 ALENCON Cedex (France)

Read the instructions before use	IVD For in vitro diagnostic use	Do not reuse
Store between +4°C and +30°C	LOT Batch number	Expiry date
Manufacturer		

Lancet: **STERILE R**

MD- 080020 m5 c – Revised 2015/06

# quick test

1. Tvätta händerna med tvål och vatten. Skölj och torka händerna noga.
2. Förbered för att genomföra testet: Ta ut testkassetten och pipetten ur aluminiumpåsen och placera testkassetten plant inom räckhåll. (Torkmedlet används ej).
3. Förbered lansetten. Detta görs genom att vrida om den grå delen (bild 1) på lansetten ett helt varv och sedan dra den grå delen rakt ut (bild 2), utan att trycka på avtryckaren.
4. Massera den valda fingertoppen med dina rengjorda fingrar.
5. Tryck lansetten mot fingret och tryck på avtryckaren. (Nålen kommer automatiskt att dras in i lansetten).
6. Pressa på fingret för att få ut en droppe blod.
7. Pipetten placeras mot blodsdroppen, ett undertryck gör att blodet sugts upp. Låt endast den mängd blod som krävs flöda till markeringen (streck) av pipetten. Om mer blod behövs, massera fingret igen. Försök undvika att få in luftbubblor i pipetten. Notera att detta moment kan ta upp till 2 minuter att genomföra.
8. Pressa ut blodet från pipetten i testhålet (det runda hålet) genom att trycka på pipetten.
9. Vänta ca 30 sekunder för att låta blodet absorberas i testhålet. Skruva av det blå locket på utspädningsvätskan. Droppa sedan 4 droppar i testhålet med 2 sekunder mellan varje droppe.
10. Läs av resultatet efter 10 minuter. Tolka inte resultatet efter 15 minuter.

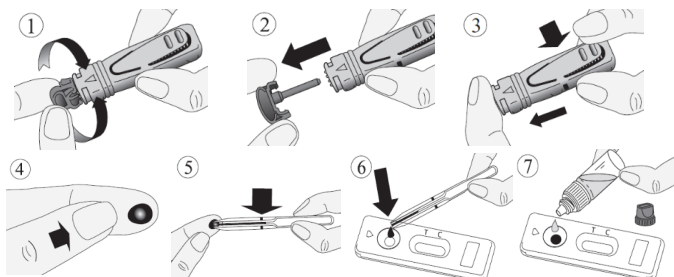

### Avläs resultat:

Styrka, färg eller intensitet i testfönstret har ingen inverkan eller betydelse för att utläsa testresultat. **T** och **C** är förkortningar för **T** (Test) och **C** (Control).

### 1. Negativt resultat

Endast en färgad linje framträder under C (Control). Detta betyder att nivån av IgE antikroppar är normalt och ingen allergisk överkänslighet finns.

### 2. Positivt resultat

Två färgade linjer framträder i testfönstret under T och C. Notera att intensiteten under T kan vara tydligare eller svagare än under C. Detta betyder att nivån av IgE antikroppar är högre än normalt. Du bör kontakta läkare för vidare allergiutredning.

### 3. Misslyckat resultat

Om ingen linje framträder eller om det endast framträder en linje under T så är testet misslyckat och bör kastas. Notera att självtestet då är förbrukat och kan inte återanvändas. Det rekommenderas att ett nytt test utförs.



# quick test

## Frågor och svar

### Hur fungerar testet?

Ige antikroppar produceras när en individ, som är överkänslig mot allergener, utsätts för ämnen som kan ge allergiska reaktioner. Testet detekterar dessa specifika antikroppar i blodet när nivån är över 150IU/ml. Denna nivå är fastställd av W.H.O (World Health Organisation).

### När ska testet utföras?

ALLERGY-Check® ska utföras när symptom av en allergi förekommer. Det kan t.ex vara klåda, utslag, nysning, rinnande näsa eller ögonklåda. Testet kan utföras när som helst på dygnet. Testet ska inte användas på individer som är under 6 år.

### Kan resultatet visa fel?

Resultatet är korrekt om testet har utförts enligt instruktion. Testet kan dock visa fel om testkassetten varit utsatt för fukt eller om mängden blod inte är tillräcklig. Den medföljande pipetten säkerställer att rätt mängd blod används.

### Har linjernas intensitet i testfönstret någon betydelse?

Styrka, färg eller intensitet i kontrollstrecket har ingen inverkan eller betydelse för att utläsa testresultat. Om du kan urskilja en linje ska detta tolkas som en linje.

### Vad betyder linjen under markeringen C (Control)?

Det betyder att självtestet fungerar normalt.

### Kommer testet att vara tillförlitligt om jag avläser testet efter 15minuter?

Nej. Testet ska avläsas inom 10 minuter efter utspädningsvätskan har droppats i testhålet. Efter 15 minuter är testet inte tillförlitligt och bör kastas

### Vad ska jag göra om testet är positivt?

Om resultatet är positivt betyder det att nivån IgE antikroppar som finns i blodet är högre än normalt. Du bör kontakta läkare som därefter avgör om ytterligare undersökning ska utföras.

### Vad ska jag göra om resultatet är negativt?

Om resultatet är negativt betyder det att nivån IgE antikroppar som finns i blodet är normalt. Det betyder att ingen risk för allergisk överkänslighet föreligger. Du bör dock alltid kontakta läkare om symptom uppstår.

### Hur säkert är testet?

Självtestet är ansett som ett mycket säkert självtest, det har använts av sjukvården i ca 10 år. Tillförlitligheten är ca 97%. Även om testet är mycket tillförlitligt kan falska positiva och falska negativa resultat uppstå.